Zorg en Jeugd Caribisch Nederland
Ministerie van Volksgezondheid, Welzijn en Sport

Cada niño merece un hogar seguro

¡Conviértase en un padre de crianza!

Cada niño debe crecer en un lugar seguro con amor y estructura. Desafortunadamente esto no es posible para algunos niños. Para esos niños buscamos padres de crianza. Personas que quieren cuidar temporalmente al hijo de otra persona. Padres pacientes, que ofrecen calidez y un oído atento.

¿También quiere que un niño se sienta seguro y apreciado? ¿Quiere contribuir a eso personalmente? Haga una diferencia en la vida de un niño. Conviértase en un padre de crianza.

Usted también puede ser un padre de crianza

Como padre de crianza, usted brinda un hogar a niños que viven en circunstancias difíciles. A veces por un corto tiempo, a veces por algunos meses o más. Cualquier persona mayor de 21 años puede, en principio, convertirse en padre de crianza. Lo que cuenta es que pueda ofrecer estructura, calor y seguridad al niño, pero también debe respetar a sus padres. Junto con ellos, y supervisado por la Asistencia Juvenil (‘Jeugdzorg’), continúa construyendo el futuro del niño.

¿Qué es el cuidado de crianza?

Cada niño tiene derecho a crecer en una familia. A veces la situación en el hogar es de tal manera que un niño no puede vivir en su casa por un tiempo. Por ejemplo, porque los padres ya no pueden hacer frente a la crianza del niño por el momento o debido a una enfermedad. Primero se buscan posibilidades dentro de la red familiar. Si esto no es posible, el niño será colocado en una familia de crianza. Esta forma de cuidado se llama cuidado de crianza y es más parecido a la situación familiar natural. Esto es a menudo lo más agradable para un niño. Los padres de crianza se encargan del cuidado del niño por un período corto o prolongado de tiempo.

“Soy una madre de crianza porque sentí fuertemente que quería cuidar a un niño. El mayor desafío es comprender el trauma que ha sufrido el niño de crianza. Eso requiere paciencia. Pero cuando veo crecer su autoestima, y mi hijo de crianza se siente mejor, eso es una gran recompensa para mí.”

“Soy un padre de crianza porque siempre hay más razones para hacerlo que para no hacerlo. Todos los niños merecen igualdad de oportunidades en la vida, y como padre de crianza, puedo hacerlo posible.”

¿Cuándo es necesario un cuidado de crianza?

El cuidado de crianza no se usa de manera repentina. La mayoría de las familias reciben primero ayuda cuando el niño todavía vive con los padres. Si esto no funciona adecuadamente y el desarrollo y/o la seguridad del niño está en riesgo, se puede decidir que el niño vivirá temporalmente en otro lugar. Por lo tanto, es mejor para el niño, y a menudo también para los padres, que el niño viva temporalmente con otra familia, o que se quede ocasionalmente con otra familia.

Tipos de cuido de crianza

Existen varias formas de cuidado de crianza: por periodos cortos o prolongados, siete días a la semana o (parte de) un día a la semana, por fines de semana y vacaciones o durante situaciones de crisis. La forma de cuidado de crianza que se utilice depende de la situación en la que se encuentren el niño y la familia.

La Asistencia Juvenil busca la forma que mejor se adapte al niño. El contacto con los padres se mantiene siempre que sea posible. Como padre de crianza, usted decide por sí mismo qué tipo de cuidado elige: fines de semana, vacaciones, cuidado a corto o largo plazo. Esto permite combinar la crianza con su situación de vida personal y con su trabajo.

Los padres de crianza no están solos

Ser padre de crianza no significa estar solo, Asistencia Juvenil apoya a los padres de crianza. Junto con la familia biológica, el profesional de cuido juvenil elabora un plan de acción para el niño. El profesional de cuido juvenil es también el punto de contacto para preguntas sobre la crianza de los niños y lo apoya en asuntos prácticos. En caso de problemas específicos, un psicólogo infantil o un psiquiatra infantil puede ofrecer orientación especializada.

Todos los años, Asistencia Juvenil también organiza cursos de capacitación y reuniones para padres de crianza sobre temas actuales en el ámbito de la crianza. Tres veces al año hay un “Café Familiar” donde los padres de crianza comparten sus experiencias y adquieren nuevos conocimientos.

Subsidio para el cuidado de crianza

Como padre de crianza, tiene gastos adicionales. Por tal razón usted recibirá un subsidio para los gastos que conlleva el cuidado de un niño de crianza. Este subsidio cubrirá todos los gastos del niño de crianza. Por ejemplo, para sus útiles escolares, su alimentación, deportes, dinero de bolsillo y vacaciones. El monto del subsidio depende de la edad del niño de crianza.

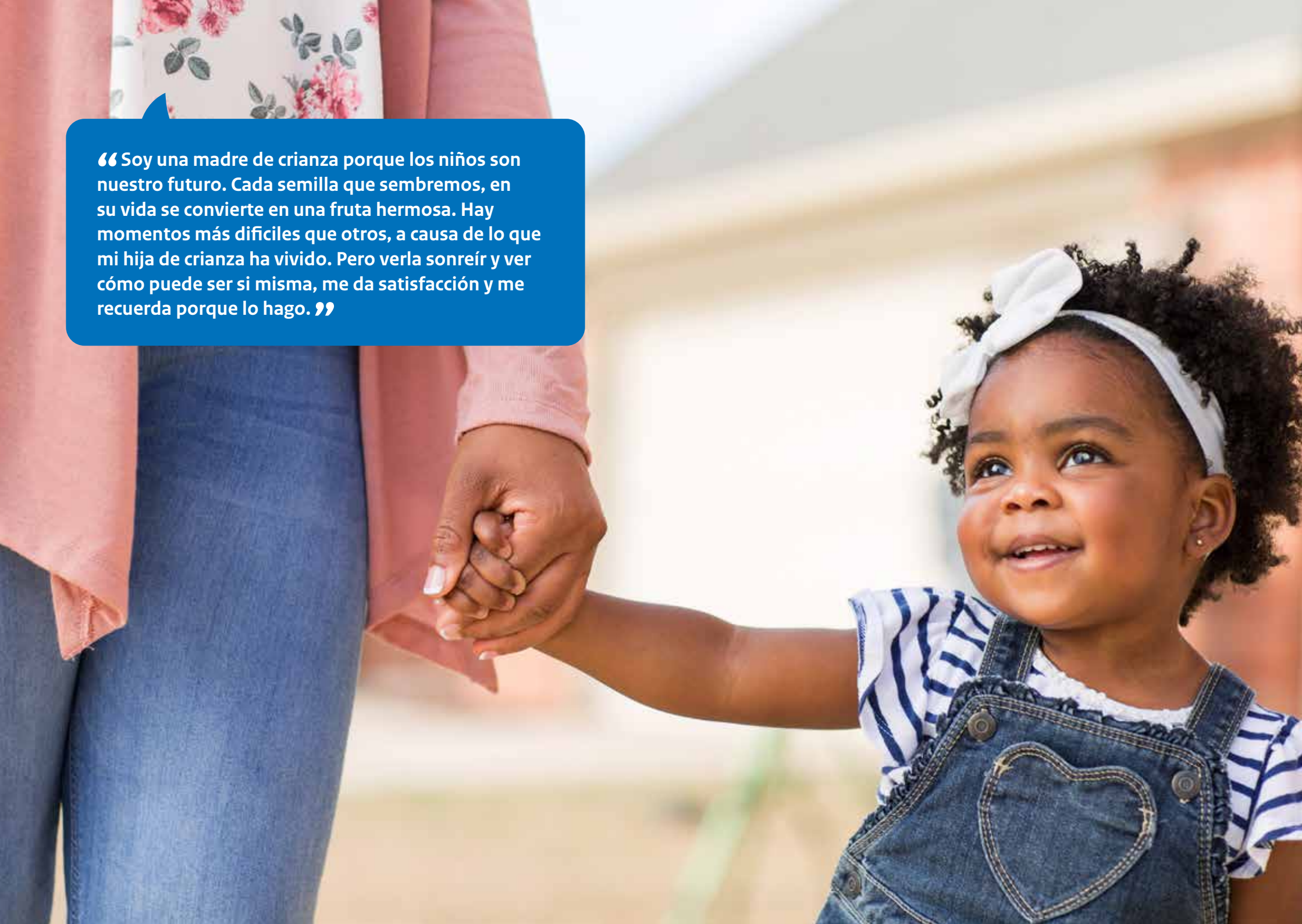

“Soy una madre de crianza porque los niños son nuestro futuro. Cada semilla que sembremos, en su vida se convierte en una fruta hermosa. Hay momentos más dificiles que otros, a causa de lo que mi hija de crianza ha vivido. Pero verla sonreír y ver cómo puede ser si misma, me da satisfacción y me recuerda porque lo hago.”

¿Cómo me convierto en un padre de crianza?

Hay una serie de condiciones que los padres de crianza deben cumplir:

- Debe tener al menos 21 años de edad;
- Anualmente debe presentar un Certificado de Buena Conducta (Verklaring Omtrent Gedrag, VOG);
- Recibirá un Certificadode No Objeción (Verklaring van Geen Bezwaar, VGB) del Voogdijraad CN (Consejo de Tutela CN). Asistencia Juvenil solicitará esta declaración;
- Debe participar en una evaluación por parte de Asistencia Juvenil, que consiste en conversaciones informativas, entrevistas y una visita al domicilio;
- Usted mismo indica a quién se pueden solicitar referencias, por ejemplo, a la escuela si ya tiene un hijo en la escuela primaria, o a la familia, los amigos, el empleador, etc. La información proporcionada por las referencias siempre será analizada con usted.
- Participará en el entrenamiento 'Stap Training' preparatorio para los futuros padres de crianza. Este entrenamiento toma tres medios días. En este entrenamiento aprenderá más sobre los diferentes temas relacionados con la crianza de niños, tales como los antecedentes y el desarrollo de niños de crianza, el apego, los problemas de comportamiento y el contacto con los padres biológicos;
- Debe estar abierto a cooperar con Asistencia Juvenil y ofrecer apoyo en la aplicación del plan de cuidado del niño de crianza.

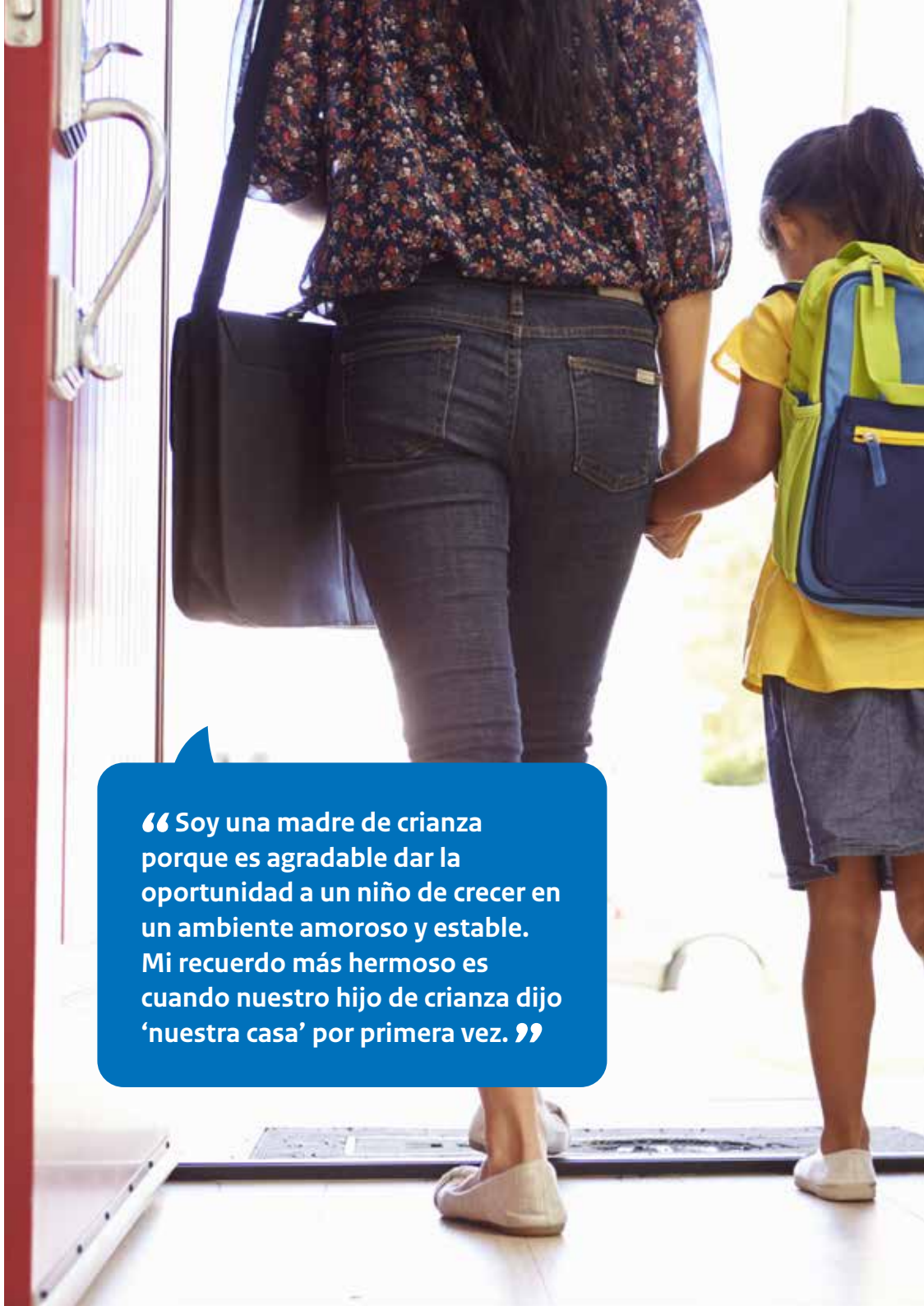

¿Cuándo estaré adecuado como padre de crianza?

Le pueda ofrecer al niño un ambiente estable y seguro

Una colocación fuera del hogar es drástica para cualquier niño. Además, los niños de crianza han vivido a menudo tensiones o situaciones difíciles y tienen un déficit educacional. Por lo tanto, es importante proporcionar un entorno de vida estable y seguro para que el niño se sienta seguro y protegido. Usted cría sin esperar nada a cambio.

Le pueda criar a un niño sin hacerle daño

Es fundamental que no use violencia física ni psicológica. Le da al niño atención y amor y así lo ayuda a cambiar su comportamiento. Los niños de crianza a menudo han sido afectados por acontecimientos difíciles en sus vidas. Es muy importante romper este círculo y así asegurar que los niños acogidos recuperen (o recobren) la confianza en los adultos y aprendan a resolver los conflictos sin violencia verbal o física.

Le ayuda a un niño a desarrollar una visión positiva de sí mismo

Los niños que ya no pueden vivir en su casa, comienzan a hacerse preguntas. ¿Quién soy en realidad? ¿A quién pertenezco? Experimentan sentimientos de pérdida y luto. Los niños también suelen culparse a sí mismos por los problemas de su familia o por tener que dejar su casa. Usted debe ser capaz de lidiar con esto y ayudar al niño a sentirse bien consigo mismo. Asistencia Juvenil le ayuda con esto ofreciendo entrenamiento y orientación.

Es abierto, positivo y claramente conectado con los demás

Como padre de crianza, mantendrá el contacto con los padres, la familia, los maestros y otras personas cercanos al niño de crianza. A veces se trata de personas que, debido a su experiencia de vida, cultura o valores y normas, tienen una visión diferente de las cosas a la suya. Es importante que sea capaz de manejar esto bien.

Trabaja bien en conjunto y pueda compartir la paternidad

Como padre de crianza, a menudo comparte la crianza con los padres y la familia. También comparte el cuidado y la planificación de los niños con un profesional de Asistencia Juvenil y a veces con otros proveedores de atención. Para el niño, es importante que sepa trabajar bien con todos los partidos involucrados.

Puede analizar adecuadamente el efecto de la crianza temporal en su propia situación

Cuidar a un niño de crianza afecta a cada miembro de su familia. Si ya tiene hijos, por ejemplo, debe dividir su tiempo entre sus propios hijos y el hijo de crianza.

Cada niño merece un hogar seguro. ¡Conviértase en un padre de crianza!

¿Está considerando convertirse en padre de crianza o tiene alguna pregunta después de leer este folleto? Entonces, póngase en contacto con nosotros.

Jeugdzorg Caribisch Nederland (Asistencia Juvenil del Caribe Neerlandés)

Correo electrónico: info.jgcn@jeugdzorgcn.com

- **Bonaire**
  Kaya Prinses Marie 7, Kralendijk, +599 715 7201
  Horario de consulta sin cita previa:
  Lunes y miércoles 08:00-12:00 / Martes y jueves 13:30-17:00
- **San Eustaquio**
  Fort Oranjestraat 12, Oranjestad, +599 318 3104 / 318 3105
- **Saba**
  Gladiolastraat 1, The Bottom, +599 416 3718 / 416 3819

Cada niño merece un hogar seguro. ¡Conviértase en un padre de crianza!